

DETTAGLIO CARTOGRAFICO - AREA 1
INQUADRAMENTO, STRALCIO CARTOGRAFICO CATASTALE - COMUNE DI ORTANO, FOGLIO 11 - COMUNE DI ORTANOVA, FOGLIO 60, 64

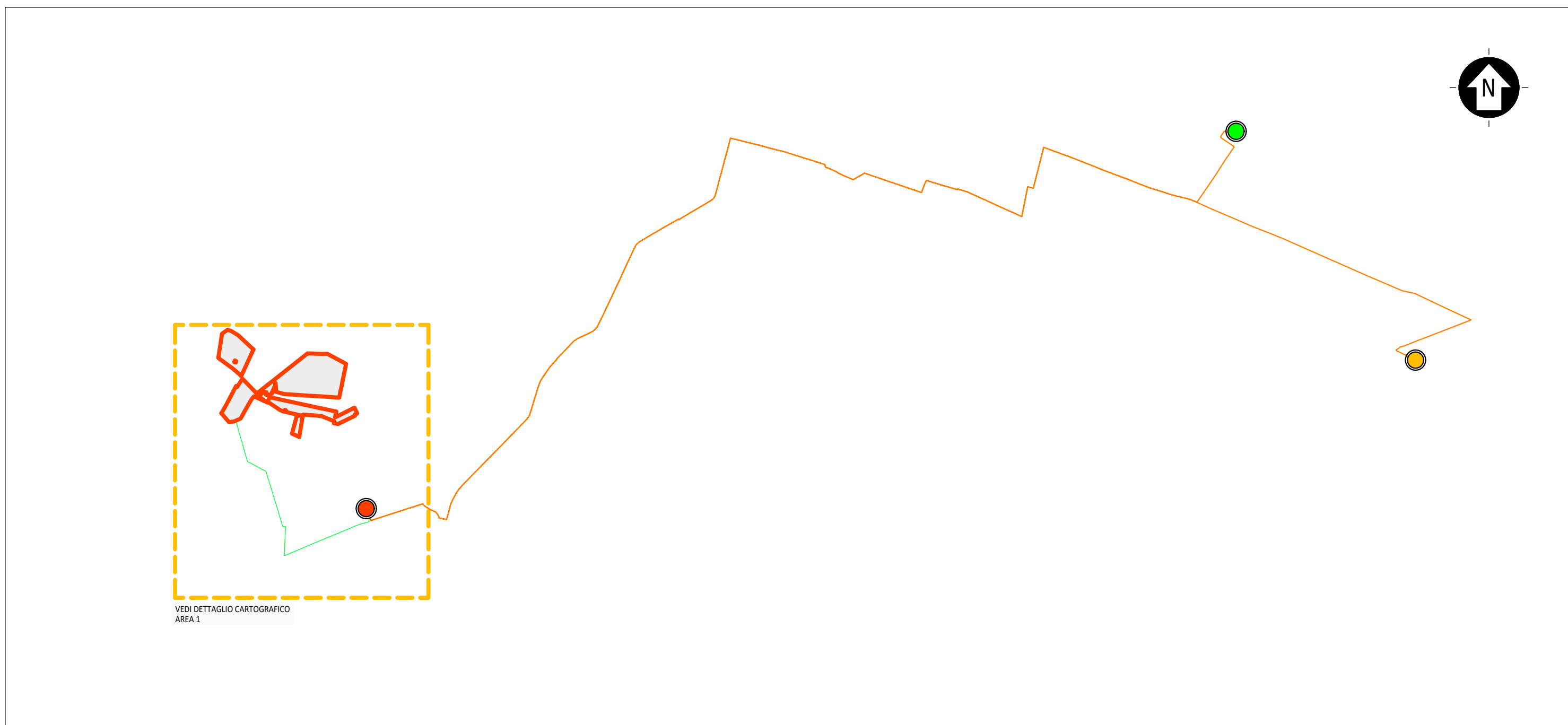

KPLAN
SCALA 1:50000 - 1 cm = 500 m
0 500 1000 2500 m
0 1 2 5 cm

LEGENDA

- SITO CATASTALE
- LINEA DI CONNESSIONE AT
- LINEA DI CONNESSIONE MT
- AREE DA ASSERVIRE AT
- AREE DA ASSERVIRE MT
- COSTRUZIONI STRADALE
- SE MT/AT 30/150 kV
- CABINA SMISTAMENTO
- NUOVA SE RTN "STORIANA 2"
- 11 COMUNE DI ORTANOVA - FOGLIO 11
- 60 COMUNE DI ORTANOVA - FOGLIO 60
- 64 COMUNE DI ORTANOVA - FOGLIO 64
- 66 COMUNE DI ORTANOVA - FOGLIO 66

SCALA 1:4000 - 1 cm = 40 m

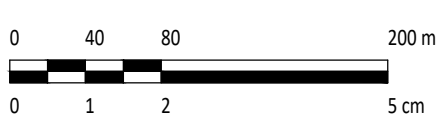

REV.	MODIFICAZIONE	DATA	APP.	DATA
1				

Montana		Montana S.p.A. - Via S. Maria 100 - 00187 Roma (RM) - Tel. 06/49811111 - Fax 06/49811112			
Comune di Ortano					
IPC Puglia Srl					
Progettista: ING. LAURA CONTI					
Oggetto: IMPIANTO INTEGRATO AGRIVOLTAICO COLLEGATO ALLA RTN POTENZA NOMINALE 47,83 MWp Comune di Ortano e Ortanova (FG)					
Tavola: PIANO PARTICELLARE DI ESPROPRIO					
N. M.: 2748_4499_ON_PD_723_3_REV1_INQUADRAMENTO CATASTALE CONNESSIONE					
E' VIETATA LA RIPRODUZIONE DI QUESTO DOCUMENTO SENZA PREVENTIVA AUTORIZZAZIONE SCRITTA DELLA MONTANA SPA.					

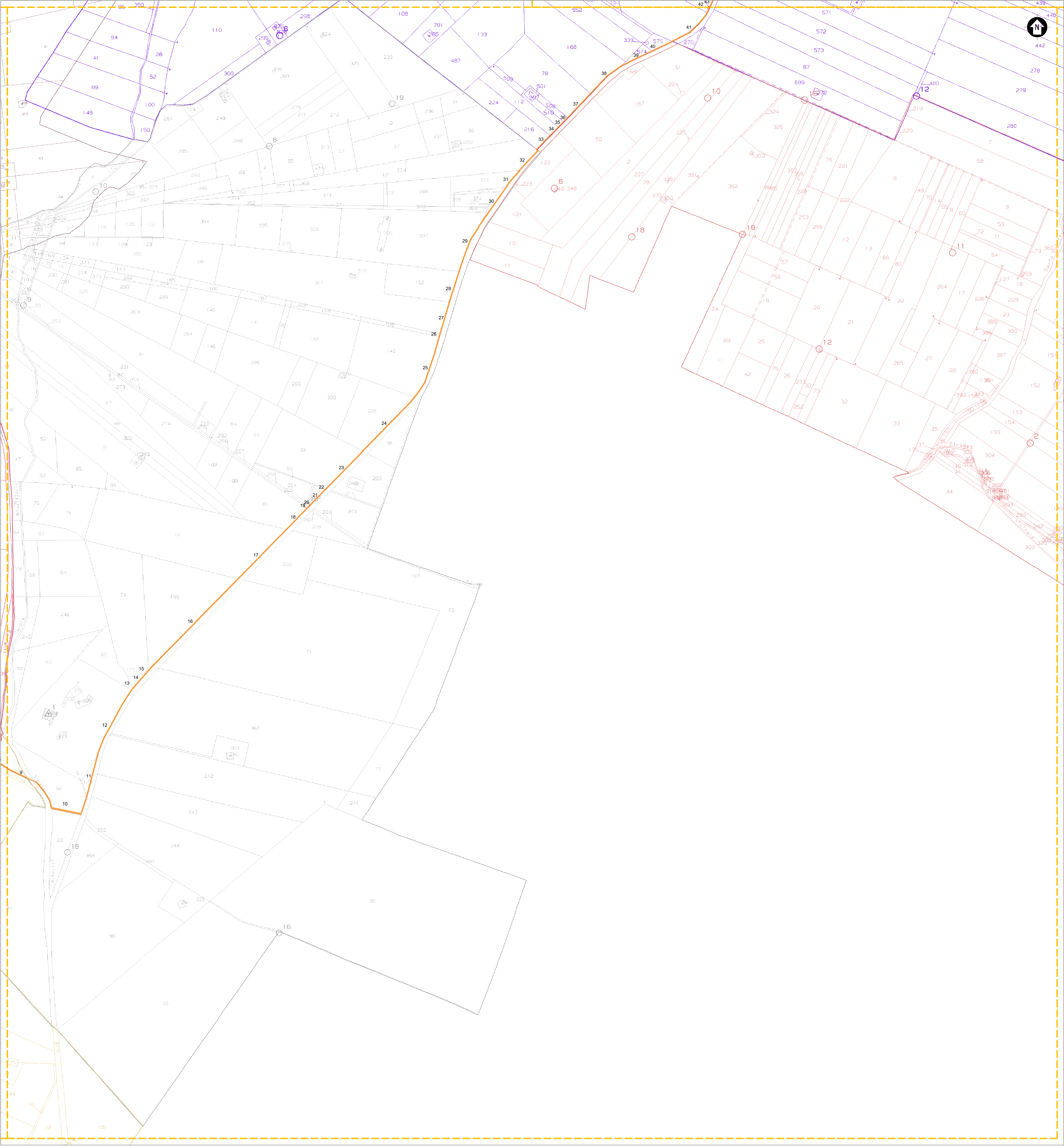

DETTAGLIO CARTOGRAFICO - AREA 2
INQUADRAMENTO STRADALE CARTOGRAFICO CATASTALE - COMUNE DI ORTANOVA, FOGLIO 53, 61, 64

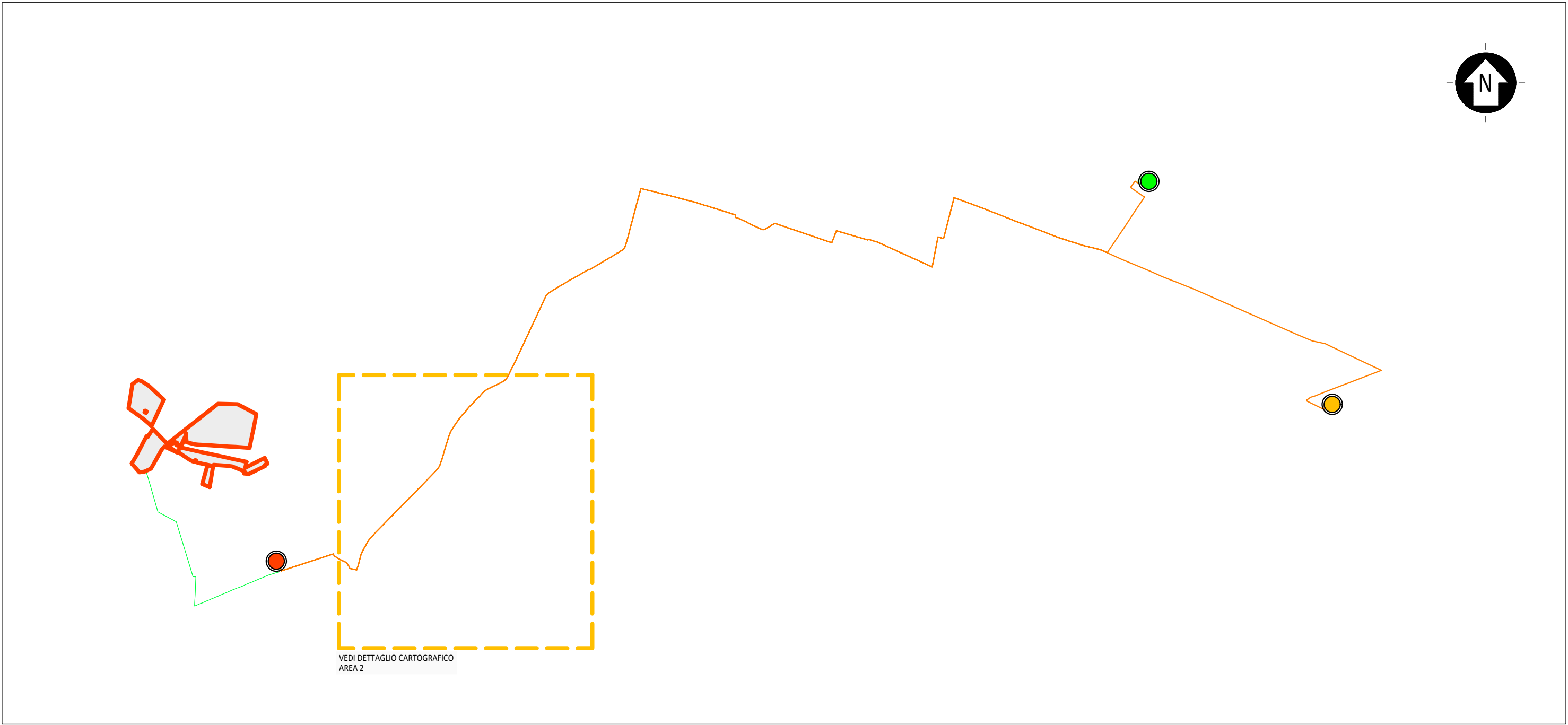

KPLAN
SCALA 1:50000 - 1 cm = 500 m

LEGENDA

- SPLO CATASTALE
- LINEA DI CONNESSIONE AT
- LINEA DI CONNESSIONE MT
- AREE DA ASSERVIRE AT
- AREE DA ASSERVIRE MT
- COSTRUZIONI STRADALE
- SE MT/AT 30/150 kV
- CABINA SMISTAMENTO
- NUOVA SE RTN "STORNARA Z"
- 61 COMUNE DI ORTANOVA - FOGLIO 61
- 53 COMUNE DI ORTANOVA - FOGLIO 53
- 62 COMUNE DI ORTANOVA - FOGLIO 62

SCALA 1:4000 - 1 cm = 40 m

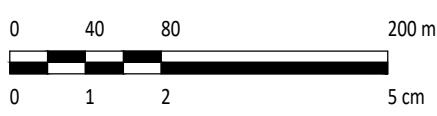

REV.	DESCRIZIONE	REV.	OP.	LC.	12/2023
1					

Montana		Montana S.p.A. Via Montanara, 10 20139 Milano Tel. 02 58 58 58 58 www.montana.it		N. 02/2023/2023 P. 02/2023/2023 G. 02/2023/2023				
Completata								
IPC Puglia Srl								
Progettato ING. LAURA CONTI Scelta attribuita dagli ingegneri della Provincia di Pavia al n. 1776								
Oggetto IMPIANTO INTEGRATO AGRIVOLTAICO COLLEGATO ALLA RTN POTENZA NOMINALE 47.83 MWp Comune di Ortanova e Ortanova (FG)								
Tavola PIANO PARTICELLARE DI ESPROPRIO						N. Tav. 02_4		
N. M. 2748_4899_ON_PD_T23.2_REV1_INQUADRAMENTO CATASTALE CONNESSIONE							Scala 1:4000	
È VIETATA LA RIPRODUZIONE DI QUESTO DOCUMENTO SENZA PREVENTIVA AUTORIZZAZIONE SCRITTA DELLA MONTANA SPA.								

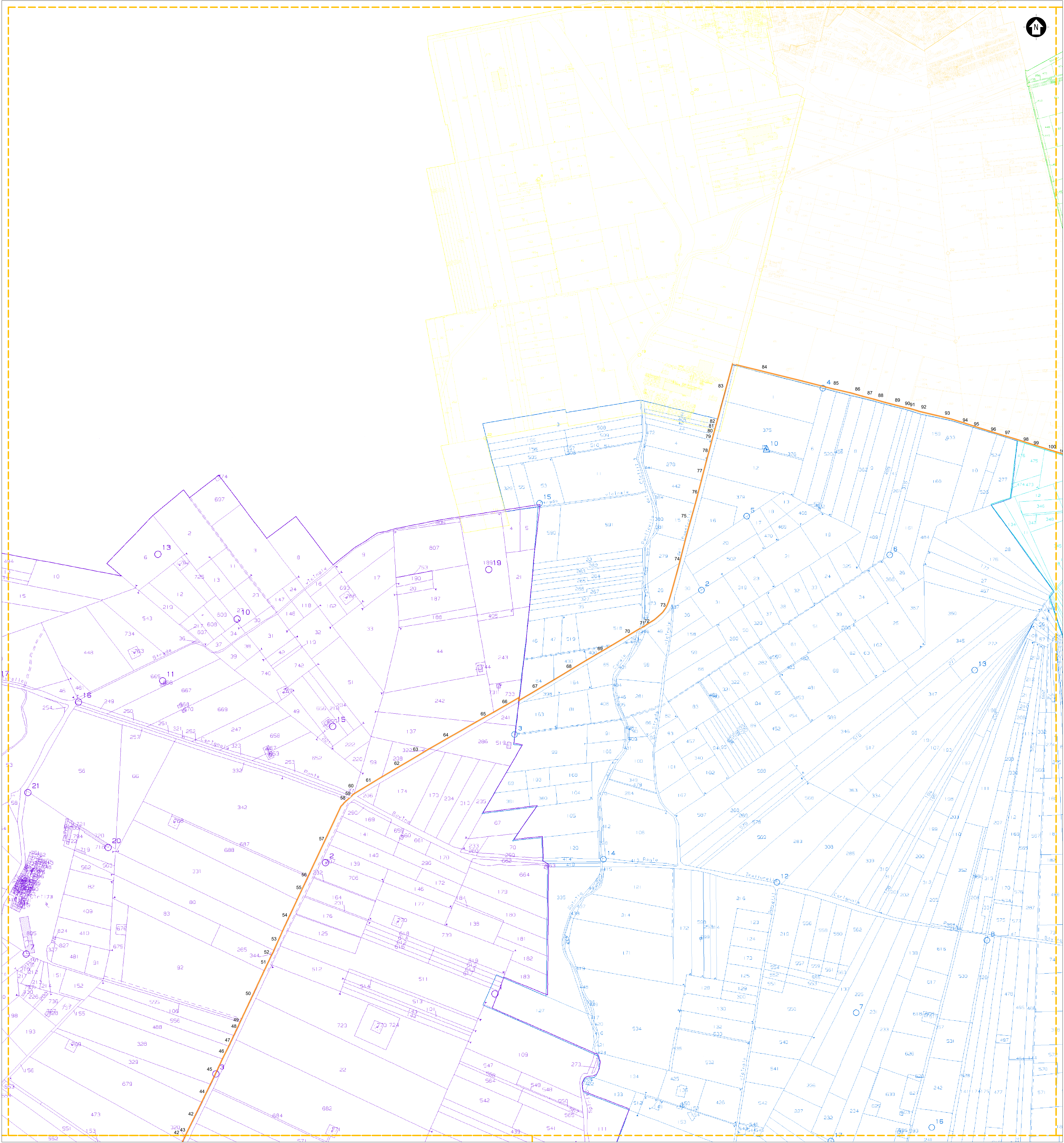

DETTAGLIO CARTOGRAFICO - AREA 3
INQUADRAMENTO STRADALE CARTOGRAFICO CATASTALE - COMUNE DI ORTANOVA, FOGLIO 48, 49, 53

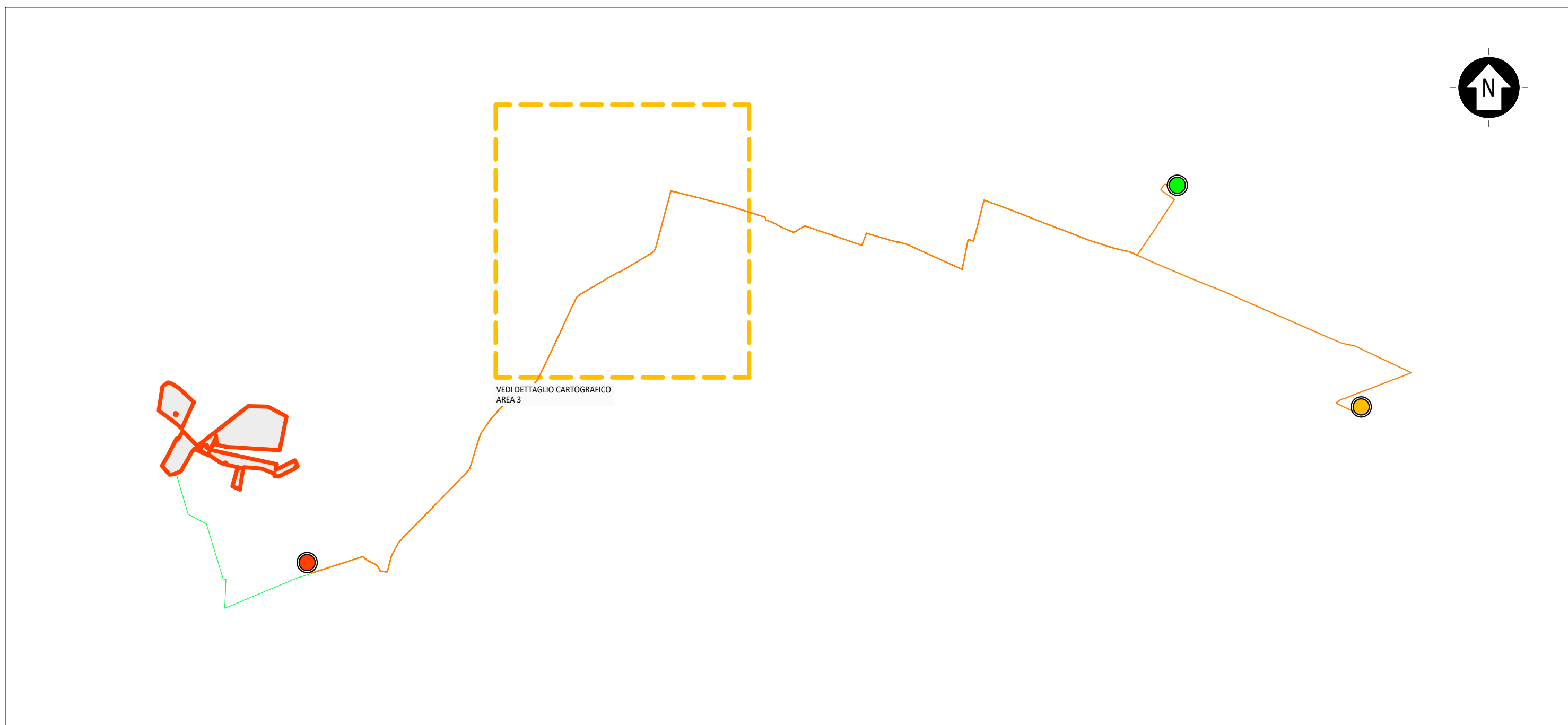

KPLAN
SCALA 1:50000 - 1 cm = 500 m
0 500 1000 2500 m
0 1 2 5 cm

LEGENDA

- SPLO CATASTALE
- LINEA DI CONNESSIONE AT
- LINEA DI CONNESSIONE MT
- AREE DA ASSERVIRE AT
- AREE DA ASSERVIRE MT
- COSTRUZIONI STRADALE
- SE MT/AT 30/150 kV
- CABINA SMISTAMENTO
- NUOVA SE RTN "STORIANA Z"
- 53 COMUNE DI ORTANOVA - FOGLIO 53
- 48 COMUNE DI ORTANOVA - FOGLIO 48
- 49 COMUNE DI ORTANOVA - FOGLIO 49
- 50 COMUNE DI ORTANOVA - FOGLIO 50

SCALA 1:4000 - 1 cm = 40 m
0 40 80 200 m
0 1 2 5 cm

1		ISO	CP	LC	12/2023
REV		REVISIONE	DESIGN	CONTROL	APPROV
Montana					
Montana S.p.A. - Via Montebello, 1 - 20139 Milano - Tel. 02 57400000 - Fax 02 57400001 - Email: info@montana.it					
Commissario					
IPC Puglia Srl					
Progettista					
ING. LAURA CONTI					
Scelta attribuita dagli Agenti della Provincia di Pavia al n. 1776					
Oggetto					
IMPIANTO INTEGRATO AGRIVOLTAICO COLLEGATO ALLA RTN					
POTENZA NOMINALE 47,83 MWp					
Comune di Ortanova e Ortanova (FG)					
Tavola					
PIANO PARTICELLARE DI ESPROPRIO					
N. Tav.					
02_5					
N. M.					
2748_4499_ON_PD_723_3_REV1_INQUADRAMENTO CATASTALE CONNESSIONE					
E' VIETATA LA RIPRODUZIONE DI QUESTO DOCUMENTO SENZA PREVENTIVA AUTORIZZAZIONE SCRITTA DELLA MONTANA SPA.					
Scale					
1:4000					

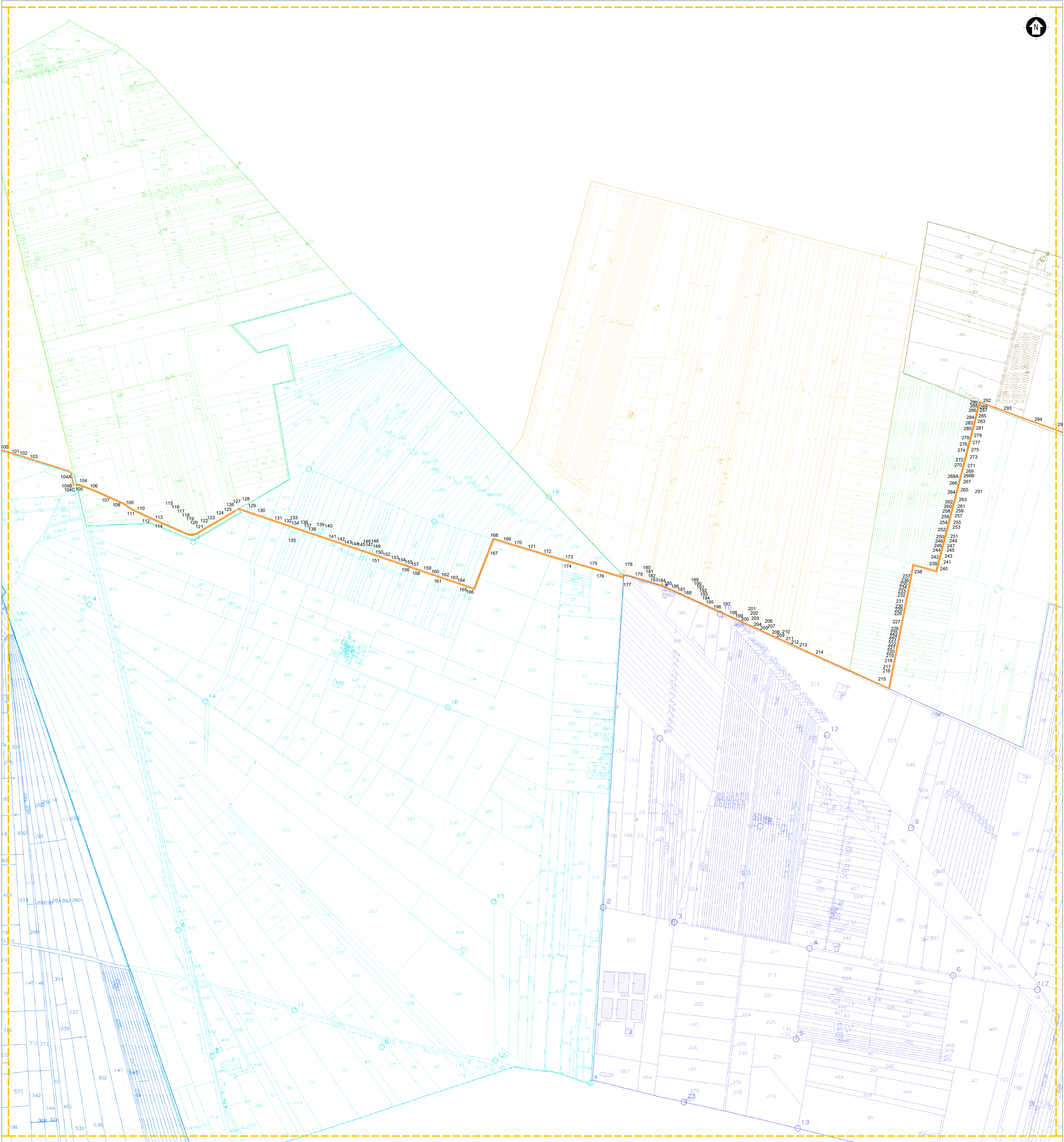

DETTAGLIO CARTOGRAFICO - AREA A
INQUADRAMENTO STRADALE CARTOGRAFICO CATASTALE - COMUNE DI ORTANOVA, FOGLI 46, 47, 48, 49 - COMUNE DI STORNARA, FOGLI 1, 3, 6



KPLAN
SCALA 1:50000 - 1 cm = 500 m
0 500 1000 2500 m
0 1 2 5 cm

LEGENDA

- SPLO CATASTALE
- LINEA DI CONNESSIONE AT
- LINEA DI CONNESSIONE MT
- AREE DA ASSERVIRE AT
- AREE DA ASSERVIRE MT
- COSTRUZIONI STRADALE
- SE MT/AT 30/150 kV
- CABINA SMISTAMENTO
- NUOVA SE RTN "STORNARA 2"
- 48 COMUNE DI ORTANOVA - FOGLIO 48
- 49 COMUNE DI ORTANOVA - FOGLIO 49
- 46 COMUNE DI ORTANOVA - FOGLIO 46
- 47 COMUNE DI ORTANOVA - FOGLIO 47
- 43 COMUNE DI ORTANOVA - FOGLIO 43
- 6 COMUNE DI STORNARA - FOGLIO 6
- 3 COMUNE DI STORNARA - FOGLIO 3
- 1 COMUNE DI STORNARA - FOGLIO 1

SCALA 1:4000 - 1 cm = 40 m

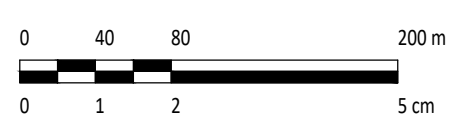

0	40	80	120	160	200
0	1	2	3	4	5
m					cm

0	1	2	3	4	5
m					cm

0	1	2	3	4	5
m					cm

0	1	2	3	4	5
m					cm

0	1	2	3	4	5
m					cm

0	1	2	3	4	5
m					cm

0	1	2	3	4	5
m					cm

0	1	2	3	4	5
m					cm

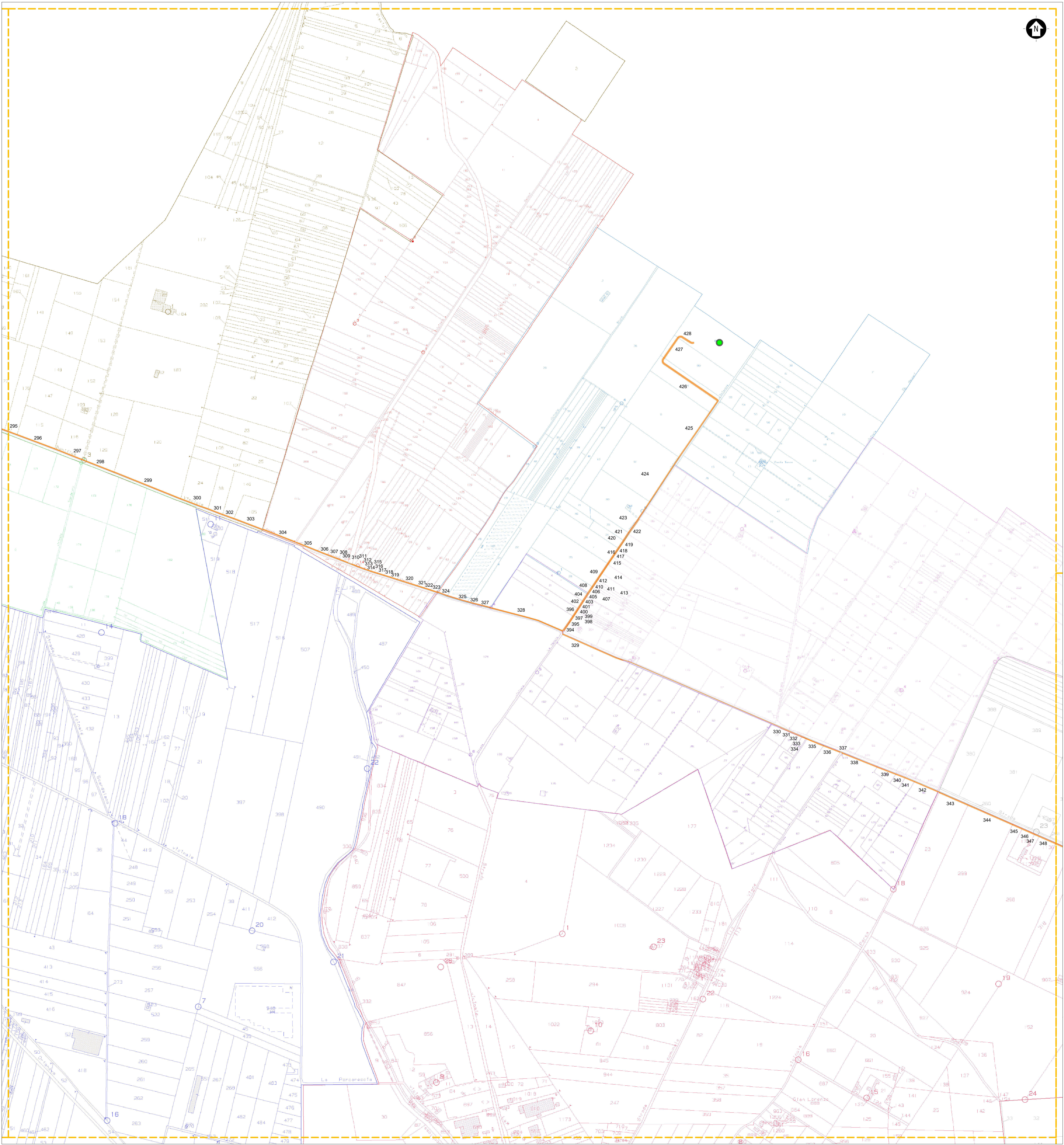

DETTAGLIO CARTOGRAFICO - AREA 5
INQUADRAMENTO STRADALE CARTOGRAFICO CATASTALE - COMUNE DI ORTANOVA, FOGLIO 38 - COMUNE DI STORNARA, FOGLI 1, 3, 4, 6, 7 & 12

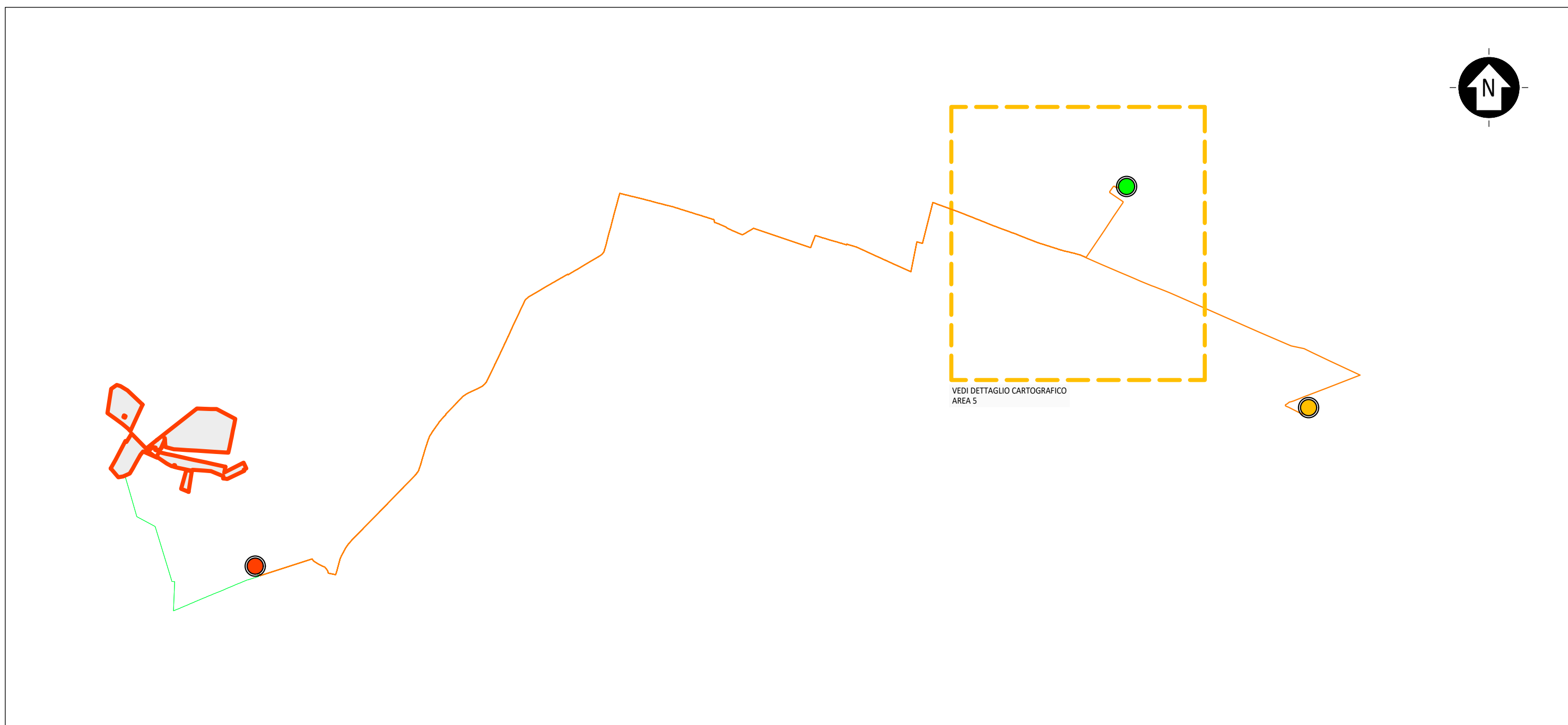

KPLAN
SCALA 1:50000 - 1 cm = 500 m

LEGENDA

- SPLO CATASTALE
- LINEA DI CONNESSIONE AT
- LINEA DI CONNESSIONE MT
- AREE DA ASSERVIRE AT
- AREE DA ASSERVIRE MT
- COSTRUZIONI STRADALE
- SE MT/AT 30/150 kV
- CABINA SMISTAMENTO
- NUOVA SE RTN "STORNARA Z"
- 6 COMUNE DI STORNARA - FOGLIO 6
- 3 COMUNE DI STORNARA - FOGLIO 3
- 1 COMUNE DI STORNARA - FOGLIO 1
- 38 COMUNE DI ORTANOVA - FOGLIO 38
- 7 COMUNE DI STORNARA - FOGLIO 7
- 8 COMUNE DI STORNARA - FOGLIO 8
- 12 COMUNE DI STORNARA - FOGLIO 12
- 4 COMUNE DI STORNARA - FOGLIO 4
- 11 COMUNE DI STORNARA - FOGLIO 11

SCALA 1:4000 - 1 cm = 40 m

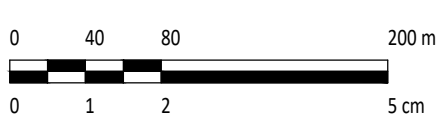

REV.	DESCRIZIONE	REV.	DATA
1		1	

Montana		Montana S.p.A. - Via S. Maria 10 - 20139 Milano (MI) - Tel. 02 58 58 58 58 - Fax 02 58 58 58 58			
Commissario IPC Puglia Srl					
Progettista ING. LAURA CONTI Scelta attribuita dagli Aggiunti della Provincia di Pavia n. 1726					
Oggetto IMPIANTO INTEGRATO AGRIVOLTAICO COLLEGATO ALLA RTN POTENZA NOMINALE 47,83 MWp Comune di Ortanova e Ortona (FG)					
Tavola PIANO PARTICELLARE DI ESPROPRIO					N. Tav. 02_7
N. M. 2748_4499_ON_PD_T23.5_REV1_INQUADRAMENTO CATASTALE CONNESSIONE E' VIETATA LA RIPRODUZIONE DI QUESTO DOCUMENTO SENZA PREVENTIVA AUTORIZZAZIONE SCRITTA DELLA MONTANA SPA.					



DETTAGLIO CARTOGRAFICO - AREA 6
INQUADRAMENTO STRALDO CARTOGRAFICO CATASTALE - COMUNE DI STORNARA - FOGLIO 8, 11, 13

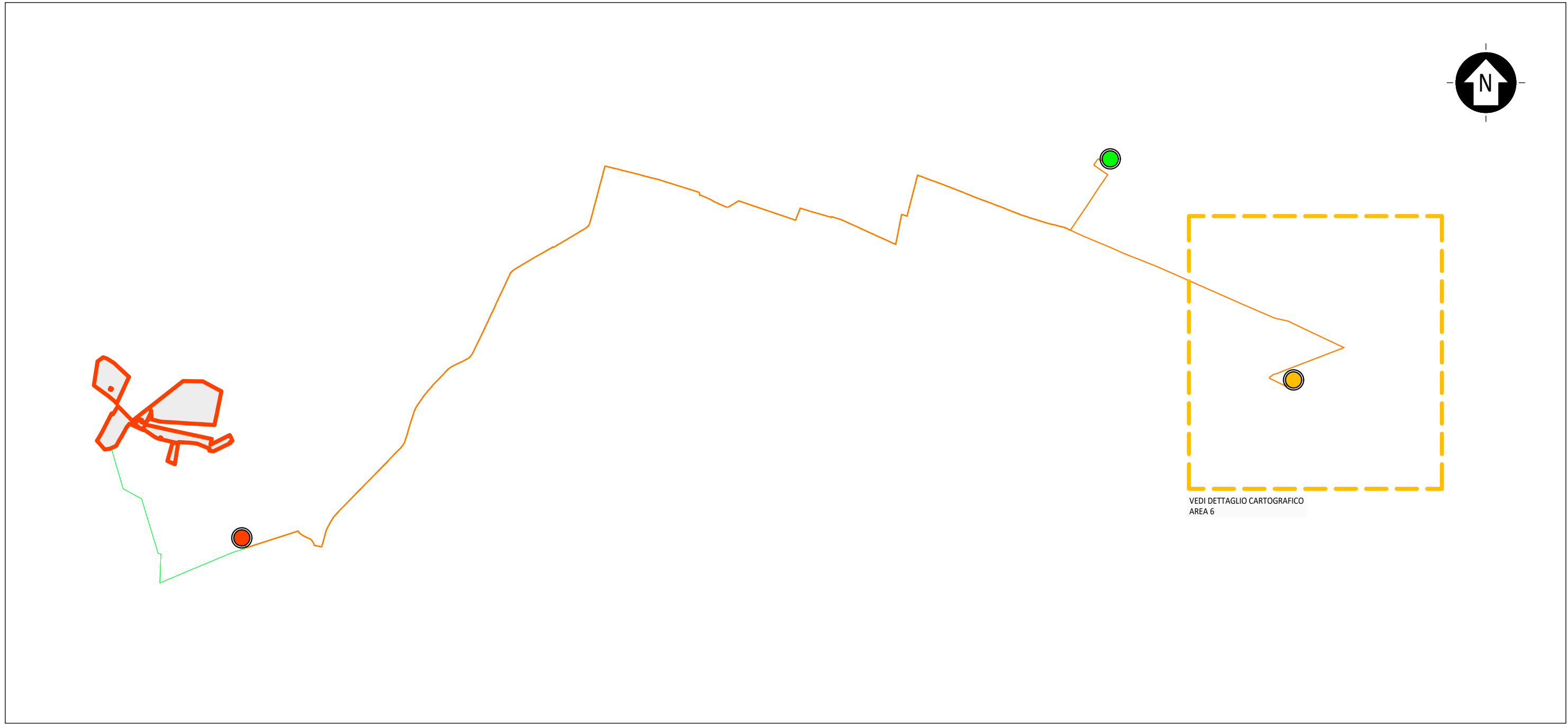

KPLAN
SCALA 1:50000 - 1 cm = 500 m

LEGENDA

- SITO CATASTALE
 - LINEA DI CONNESSIONE AT
 - LINEA DI CONNESSIONE MT
 - AREE DA ASSERVIRE AT
 - AREE DA ASSERVIRE MT
 - COSTRUZIONI DI SERVIMENTI AT
 - COSTRUZIONI DI SERVIMENTI MT
 - COSTRUZIONI STRADALE
 - SE MT/AT 30/150 kV
 - CABINA SMISTAMENTO
 - NUOVA SE RTN "STORNARA 2"
- 12

COMUNE DI STORNARA - FOGLIO 12
- 13

COMUNE DI STORNARA - FOGLIO 13
- 11

COMUNE DI STORNARA - FOGLIO 11

SCALA 1:4000 - 1 cm = 40 m

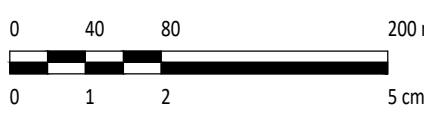

REVISIONE	DATA	APPROV.	CONTROL.	DIS.
1				

Montana		Montana S.p.A. Via dell'Industria, 10 20139 Milano (MI) Tel. 02 58 58 58 58 www.montana.it		Montana S.p.A. Via dell'Industria, 10 20139 Milano (MI) Tel. 02 58 58 58 58 www.montana.it				
Comittente IPC Puglia Srl								
Progettista ING. LAURA CONTI Iscritta all'Ordine degli Ingegneri della Provincia di Pavia al n. 3726								
Oggetto IMPIANTO INTEGRATO AGRIVOLTAICO COLLEGATO ALLA RTN POTENZA NOMINALE 47,83 MWp Comune di Orta Nova e Ortona (FG)								
Tavola INQUADRAMENTO CATASTALE CONNESSIONE						N. Tav. 02_8		
N. M. 2748_4898_ON_PD_723_8_REV1_INQUADRAMENTO CATASTALE CONNESSIONE E' VIETATA LA RIPRODUZIONE DI QUESTO DOCUMENTO SENZA PREVENTIVA AUTORIZZAZIONE SCRITTA DELLA MONTANA SPA.							Scala 1:4000	